

**PROSPETTO SUD-EST**

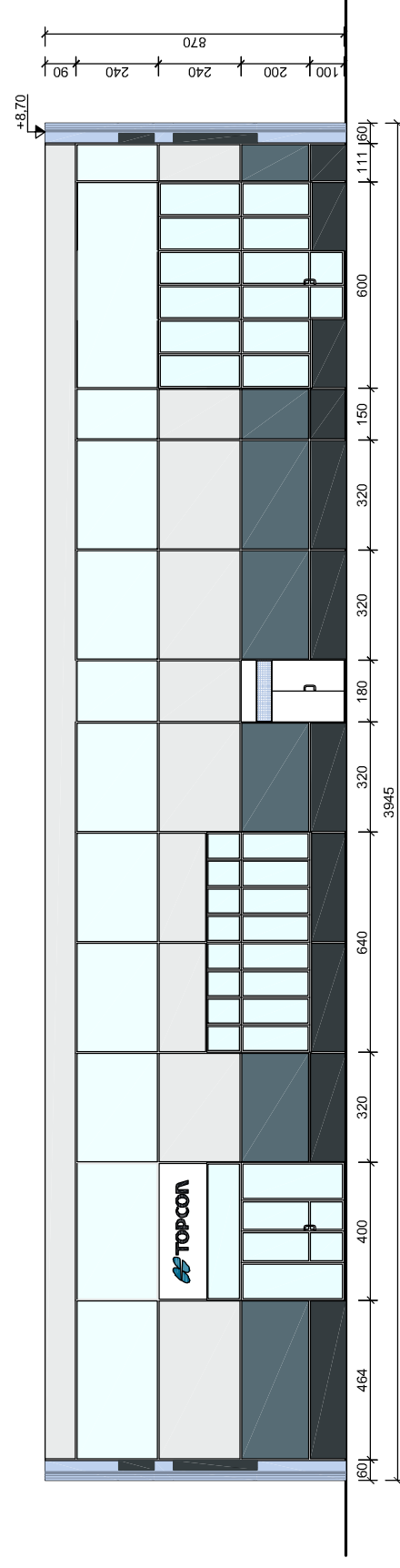

**PROSPETTO SUD-OVEST**

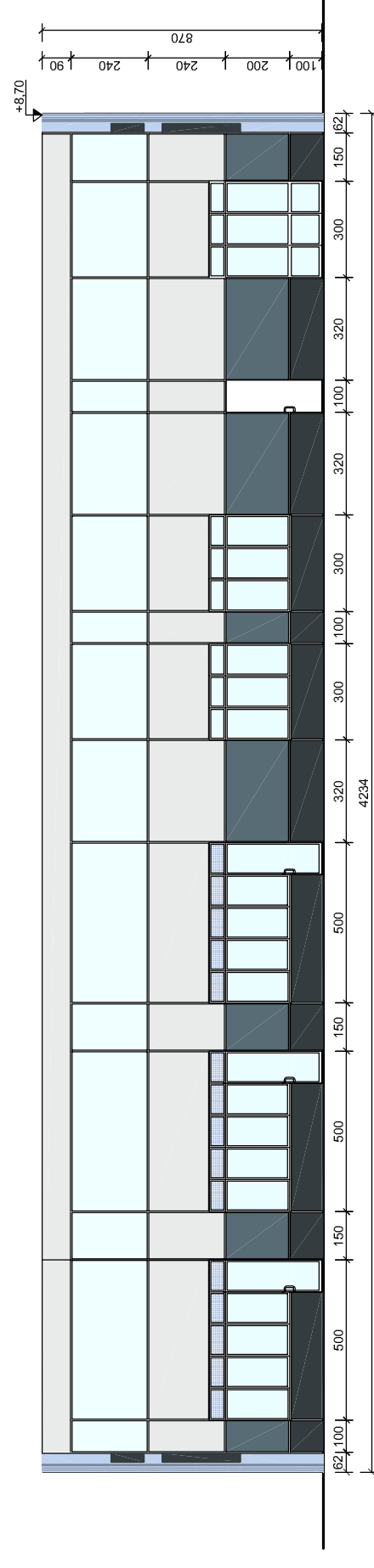

**PROSPETTO NORD-OVEST**

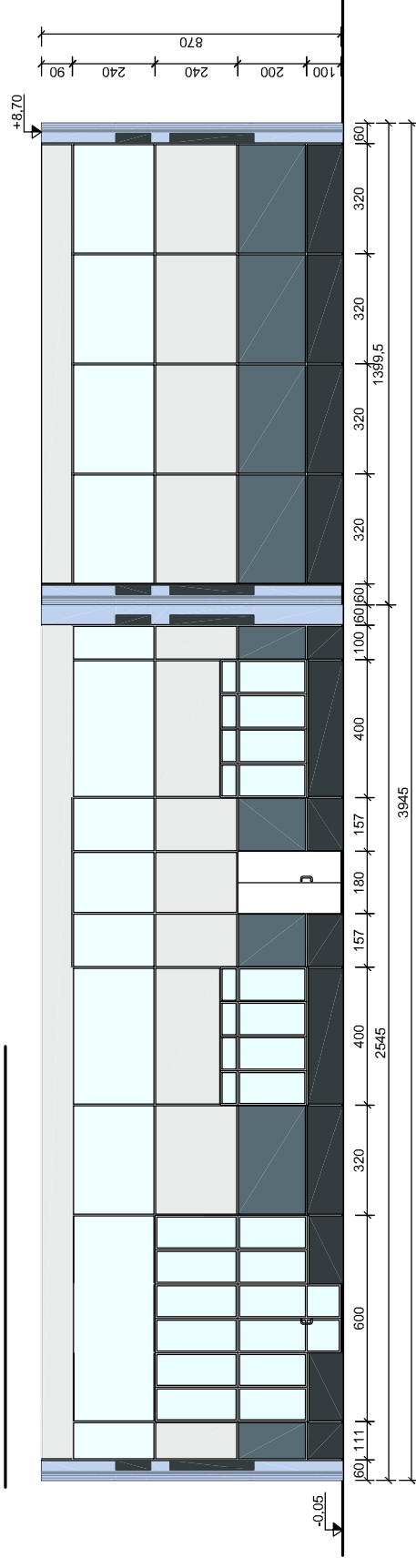

**PROSPETTO NORD-EST**

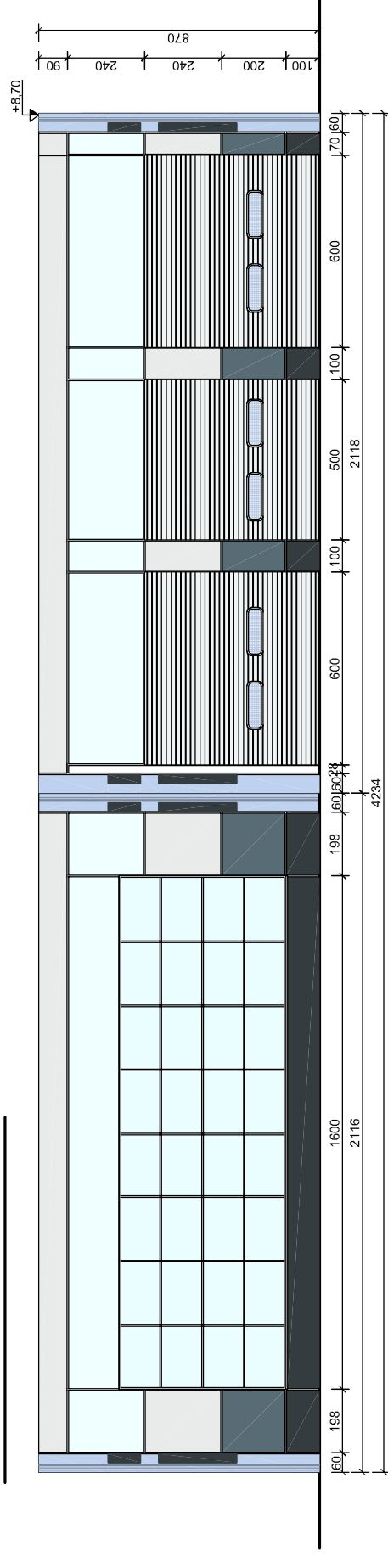

**SEZIONE A-A**

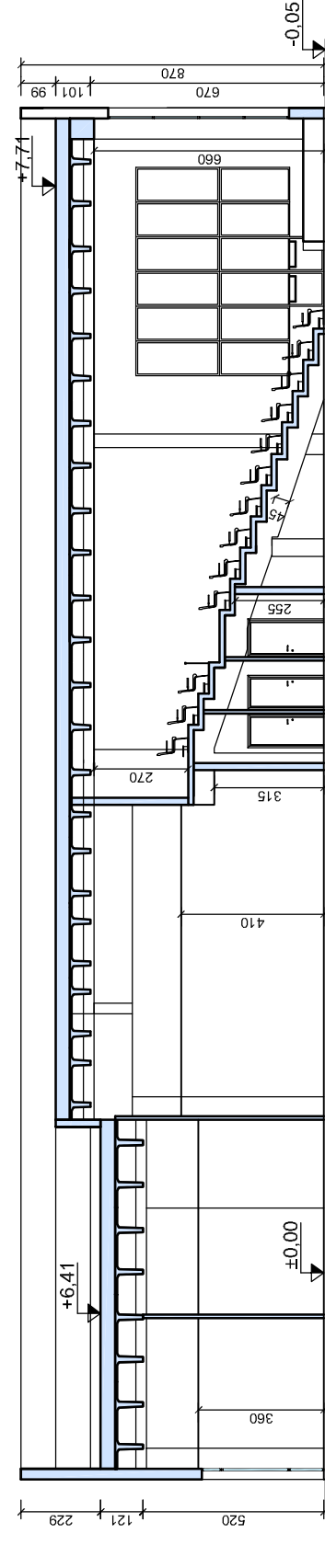

**SEZIONE B-B**

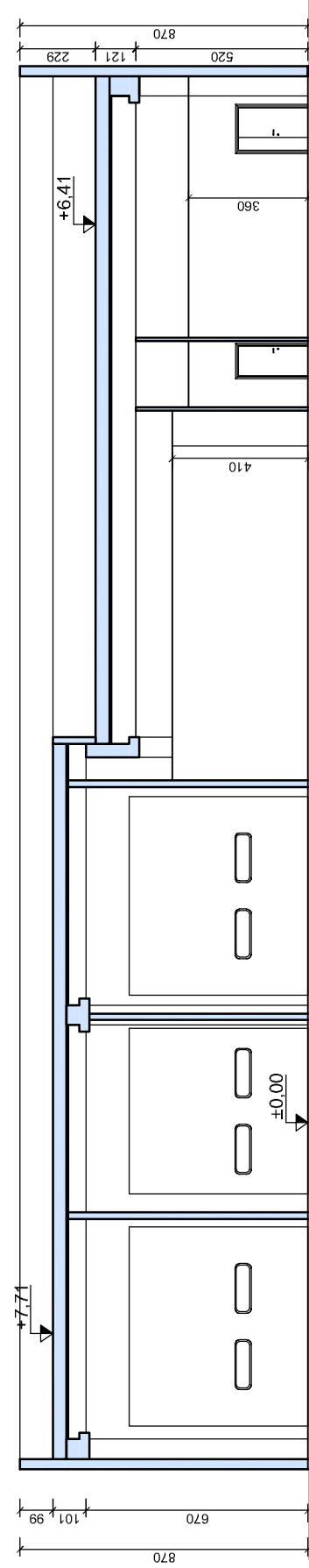

REV. n°	DATA	EMMISSIONE	DESCRIZIONE	VERIFICA	FIRMA	DATA	FIRMA	APPROVAZIONE
0	25.08.2014					22.09.14		

**PIANO URBANISTICO ATTUATIVO**  
 41033 Concordia sulla Secchia (MO)  
**APC.4 AMBITI PRODUTTIVI DI NUOVO INSEDIAMENTO PER LA MECCATRONICA AGRICOLA**  
**PROGETTO - FASE 1**  
**Training Center**  
**PROSPETTI E SEZIONI**

**NOVA S.r.l.**  
 Via Galavotti, 78  
 41033 Concordia sulla Secchia (MO)

**TOPFLOOR S.r.l.**  
 Via Galavotti, 64  
 41033 Concordia sulla Secchia (MO)

Ing. Corrado Fagiolini  
 Direttore Tecnico  
 e Progettista

PROPRIETARIO: NOVA S.r.l.  
 COMMITTENTE: TOPFLOOR S.r.l.

SCALITA' 0  
 SCALA: 1:200  
 FILE: 553-E1140-U036  
 DATA: 22.09.2014

**enerplan** S.r.l.  
 società di ingegneria

**enerplan S.r.l.** - Società di ingegneria  
 Via G. Donati, 41 - Corpi (MO) 41012 - Italia - CF 391  
 Tel. +39059.6321011 - fax +39059.6321000 - P.IVA 0265690362  
 http://www.enerplan.it e-mail: enerplan@enerplan.it  
 Capitale Sociale 100.000 € I.v. - C.C.I.A.A. n° 29682/2000

**U.36**