

**PROSPETTO SUD-EST**

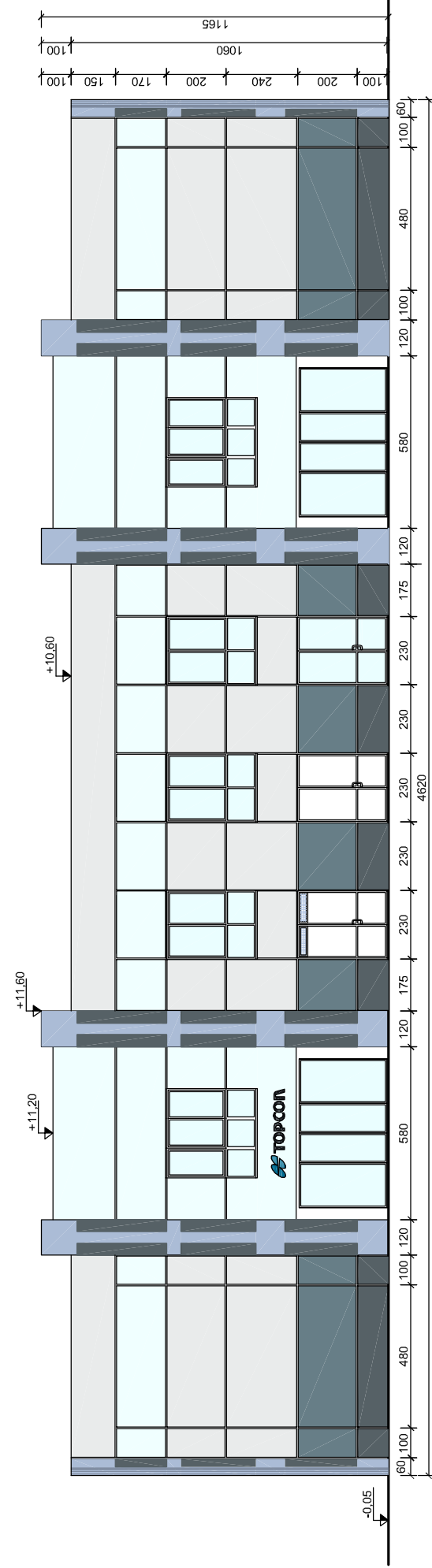

**PROSPETTO NORD-OVEST**

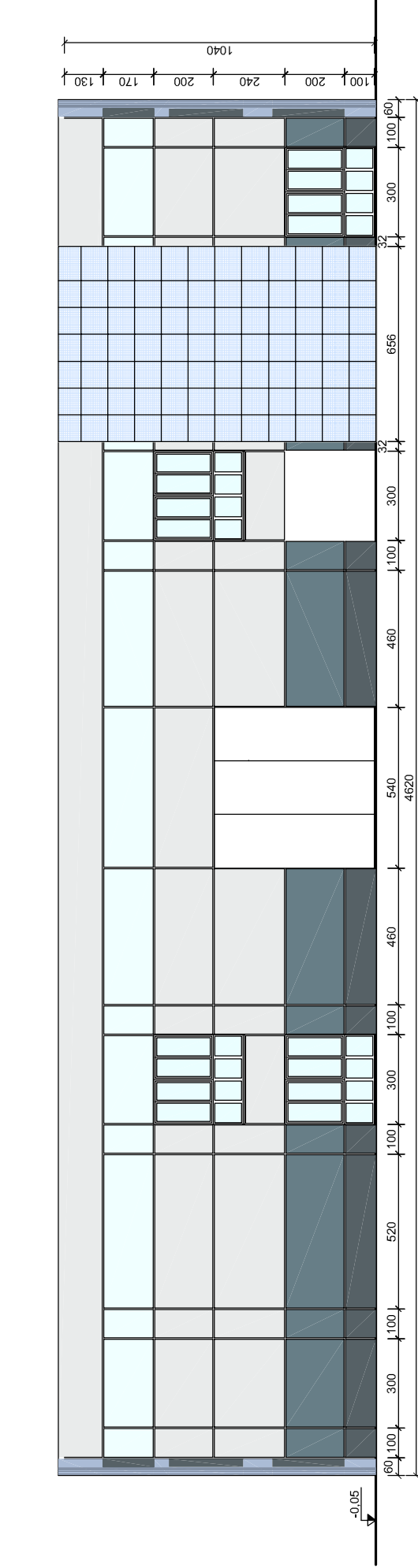

**PROSPETTO SUD-OVEST**

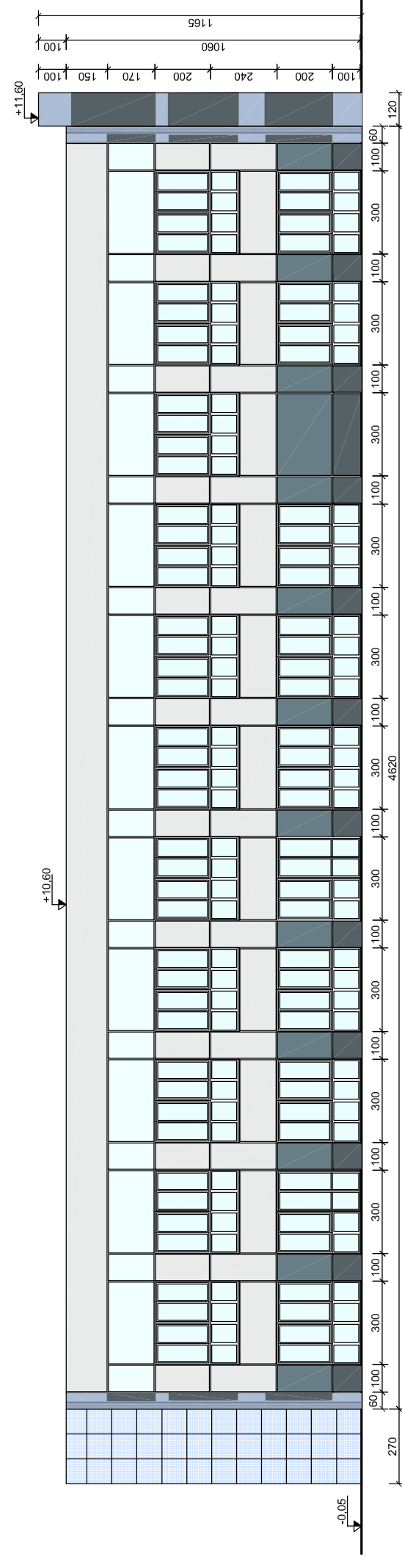

**PROSPETTO NORD-EST**

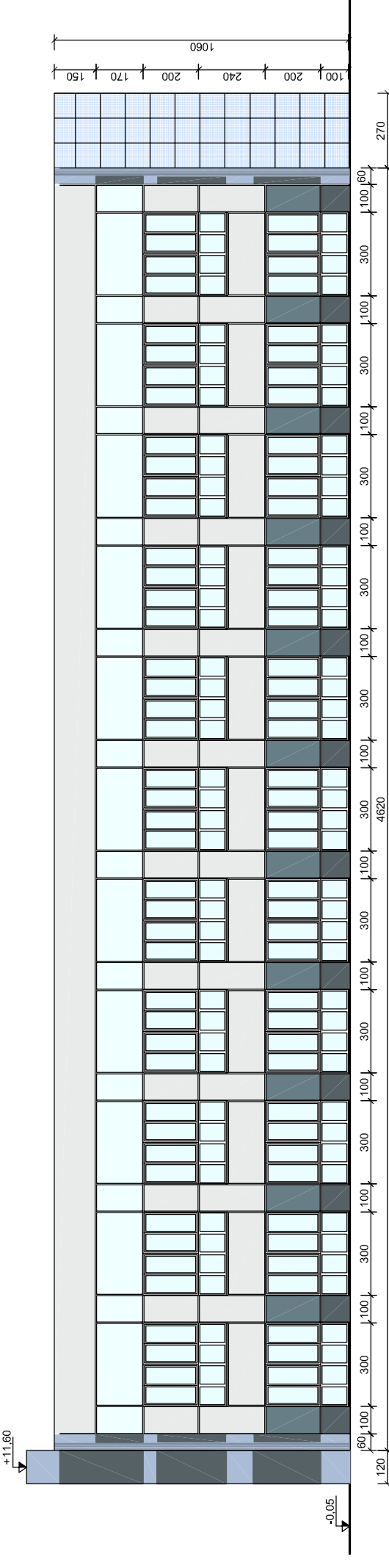

**SEZIONE A-A**

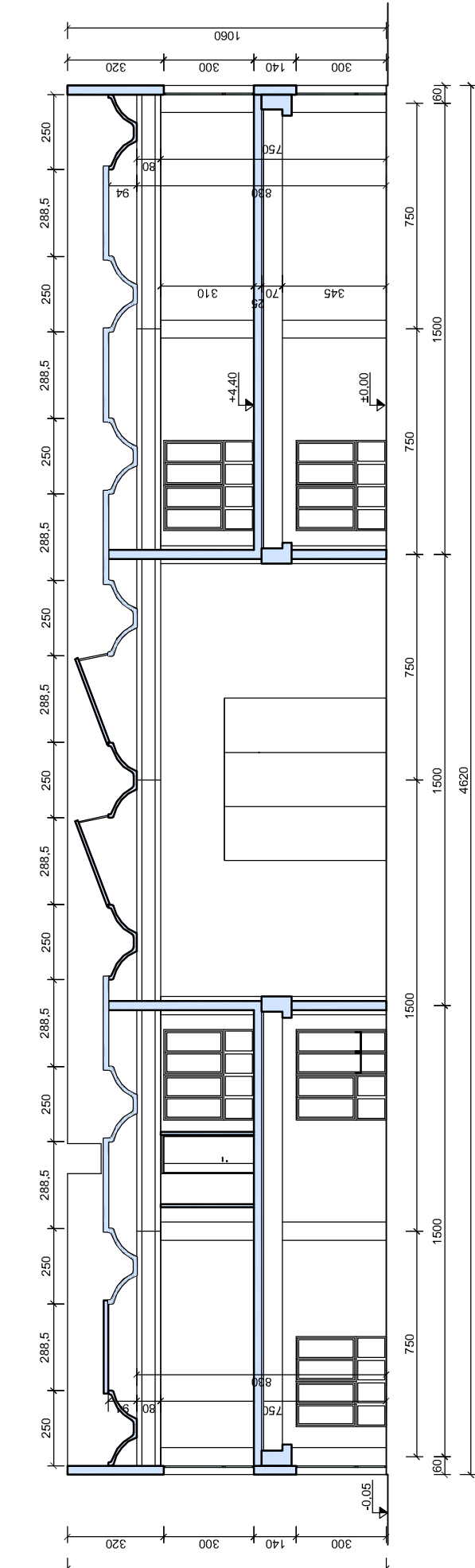

**SEZIONE B-B**

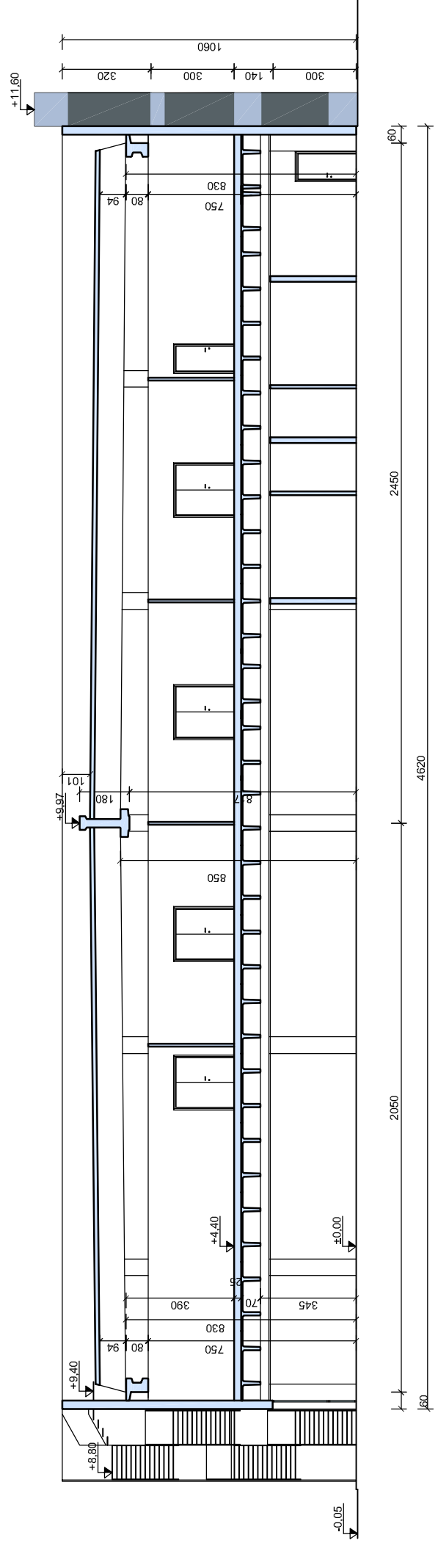

REV. n°	DATA	DESCRIZIONE	FIRMA	DATA	APPROVAZIONE
0	25.08.2014	EMISSIONE		22.09.14	
		VERIFICA			

**PIANO URBANISTICO ATTUATIVO**  
41033 Concordia sulla Secchia (MO)

**APC.4 AMBITI PRODUTTIVI DI NUOVO INSEDIAMENTO PER LA MECCATRONICA AGRICOLA**

**PROGETTO**

**Stralcio Headquarters**  
PROSPETTI E SEZIONI

**PROPRIETARIO**  
NOVA srl

**COMMITENTE**  
NOVA S.r.l.  
Via Galavotti, 78  
41033 Concordia sulla Secchia (MO)

**TOPFLOOR S.r.l.**  
Via Galavotti, 64  
41033 Concordia sulla Secchia (MO)

**INGEGNERE**  
DS

**PROGETTISTA**  
Ing. Corrado Fogliani  
Direttore Tecnico e Progettista

**SCALE**  
1:200

**DATA**  
22.09.2014

**enerplan** società di ingegneria

**enerplan S.r.l. - Società di ingegneria**  
Via G. Donati, 41 - Corpi (MO) 41012 - Italia - CP 391  
tel. +39059.6321011 - fax +39059.6321000 - P.IVA 0265690362  
http://www.enerplan.it e-mail: enerplan@enerplan.it  
Capitale Sociale 100.000 € I.v. - C.C.I.A.A. n° 27062/2000

**U.34**